

← JINDŘICHOV NA MORAVĚ

HANUŠOVICE

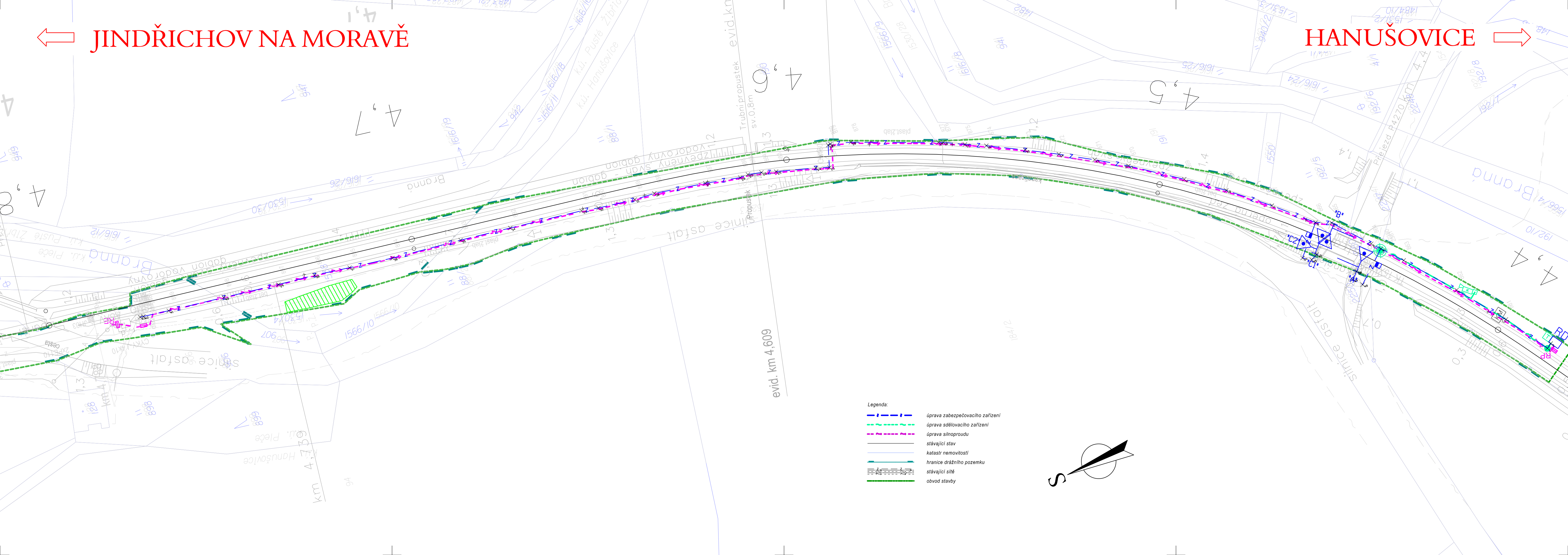

Paré:

Orientační schéma:

Razítko oprávněné osoby

Podn

Datum:

Revize:	Datum:	Popis:	Kontroloval:
001	15.12.2021	Dokumentace k čístopisu	Ing. Martin Raibr

Stavebník / investor:

Adresa:
Zástupce investora:
Adresa:

Správa železnic, státní organizace

Stavební správa východ
Nerudova 773/1, 779 00 Olomouc



Zhotovitel dila:

Adresa:

Kontakt:

Zhotovitel části / objektu:

Adresa:

Kontakt:

SUDOP PRAHA a.s.

Olšanská 1a, 130 00 Praha 3
T: +420 267 094 111
E: praha@sudop.cz

SUDOP PRAHA a.s.

Olšanská 1a, 130 00 Praha
T: +420 420267094111
E: praha@sudop.cz



Hlavní projektant (HIP):	Ing. Martin Raib
--------------------------	------------------

Ing. Martin Raib

Specialista:

Zdeněk Pachořík

Název stavby / akce:		Výstavba PZS (P4270) v km 4,446 TÚ Hanušovice - Mikulovice				Označení (S-kód):		S622000408	
						Zakázka:		20-400.208	
Název části:		Přejezdové zabezpečovací zařízení (PZS)				Označení části:		D.1.1.3	
Název objektu:		P4270, výstavba PZS				Číslo objektu / komplexu:		PS 1301	
Název přílohy:		Polohopisný výkres				Číslo přílohy:		2 . 010	
Název dílčí části přílohy:		-							
Odpovědný projektant:		Zpracovatel přílohy:		Měřítko:		Stupeň dokumentace:		DUSP	
Ing. Marín Raibr		Ing. David Žrůst		Formáty: -					
Kraj:		Katastrální území:		TUDU:		Smluvní datum zpracování:		15.12.2021	
Olomoucký		Hanušovice		136312					
S-kód:		Stupeň dokumentace:		Část:		Objekt:		Příloha:	
S 6 2 2 2 0 0 0 4 0 8		D U S P		D 1 1 3 X		P S 1 3 0 1 X X		X X 2 0 1 0 1	

DOKUMENT LZE UŽÍVAT POUZE VE SMYSLU PŘÍSLUŠNÉ SMLOUVY O DÍLO. ŽÁDNÁ JEHO ČÁST NEMŮŽE BÝT DLE ZÁKONA č.121/2000 Sb. KOPIROVÁNA NEBO JINÝM ZPŮSOBEM ROZŠÍŘOVÁNA BEZ SOUHLASU SUDOP PRAHA a.